Województwo: małopolskie ?
Powiat: nowosądecki??
Jednostka ewidencyjna: Łącko [121009_2]
Obręb ewidencyjny: Kadcza [0014]
Działki ewidencyjne: 362– według zakresu
Sekcje: 183.241.19, 183.241.20
Układ współrzędnych : ?1965?
Układ wysokości: ?Kronsztadt 86?
GEO. 6640.9400.2018
Stan na miesiąc 11.2018

MAPA DO CELÓW PROJEKTOWYCH
Skala: 1:500

1.?Sporządzono na podstawie pomiaru bezpośredniego oraz mapy ewidencyjnej i zasadniczej 1:2000,
2.?Wykazane na niniejszej mapie granice dziełek wkreślono z mapy ewidencyjnej,
3.?Na przedmiotowych działkach nie badano obciążeń służebności gruntowych,
4.?Mapa nie może służyć do celów rozgraniczeniowych,
5.?Nie wyklucza się istnienia w terenie innych nie wykazanych na niniejszej mapie urządzeń podziemnych, które nie były zgłoszone do inwentaryzacji lub o których brak jest informacji w instytucjach branżowych.

Legenda MPZP:
? obowiązujące linie rozgraniczające tereny o różnym sposobie użytkowania,
– ZL ? tereny zieleni leśnej,
– ZO ? tereny zieleni nieurządzonej,
– R ? tereny rolnicze,
– KDD ? tereny dróg kołowych,
– WS ? tereny wód powierzchniowych śródlądowych.

Orientacja
Olszanka
Gołkowice Górne
Gaboń
Jazowsko
Kadcza
Dunajec
Skrudzina
Praczka

Usługi Geodezyjne Justyna Dynowska
Trzetrzewina 266, 33-395 Chełmiec
NIP: 7343478561 Regon: 364026693
E-mail: geodezja.justyna@gmail.com
Tel. 600-561-315
Geodeta uprawniony
mgr inż. Justyna Dynowska
upr. nr 22927

Starosta Nowosądecki
mentacja była przedmiotem narady koordynacyjnej przeprowadzonej
dzibie Starostwa Powiatowego w Nowym Sączu, ul. Strzelecka 1
10.04.2019
czenie kancelaryjne: 6630/346/2019
Z up. STAROSTY
mgr inż. Damian Tokarczyk
Kierownik Powiatowego Ośrodka Dokumentacji Geodezyjnej i Kartograficznej
imię i nazwisko oraz podpis przewodniczącego narad

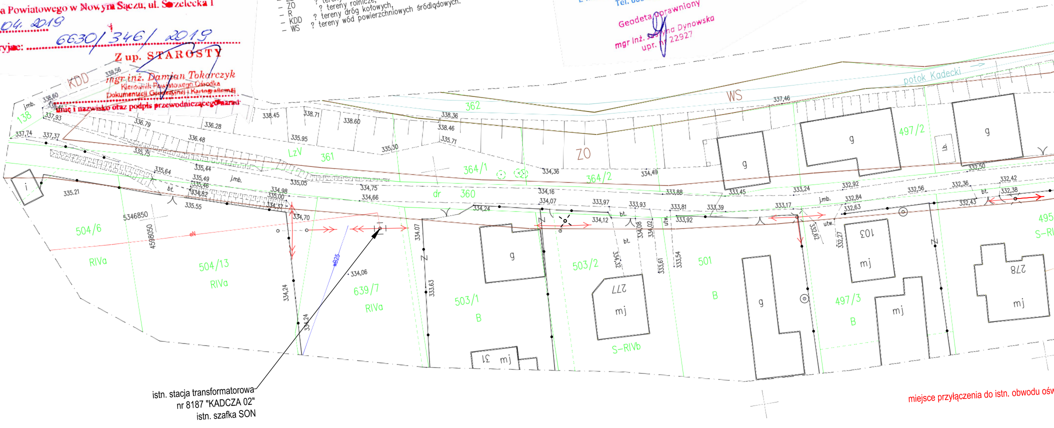
KDD
339,56
338,60
338,41
j.mb.
138
337,93
337,74
337,37
336.79
336.28
336.48
335,75
335,64
335,44
335,49
335,46
334,82
335.21
335.55
338.45
338.71
338.60
335.95
335,30
338,36
338.46
335,71
362
WS
ZO
LzV
361
364/1
364/2
potok Kadecki
337,46
497/2
g
i.b.
332,50
334,36
334,49
333,88
333,45
333,24
332,92
332,56
332,36
332,42
332,38
332,84
332,63
332,43
333,17
333,39
333,81
333,93
333,97
334,12
334,16
334,07
334,24
335,05
334,75
334,66
334,98
335,00
334,37
334,70
bt.
j.mb.
dr
360
5346850
4598050
eN
504/6
RIVa
504/13
RIVa
334,24
334,24
ø225
334,06
639/7
RIVa
334,07
333,63
503/1
B
31
mj
503/2
334,32
334,08
334,02
utw.
333,61
333,54
333,92
277
mj
S-RIVb
501
B
332,62
332,27
103
mj
497/3
B
278
mj
495
S-RI

istn. stacja transformatorowa
nr 8187 "KADCZA 02"
istn. szafka SON

miejsce przyłączenia do istn. obwodu ośw

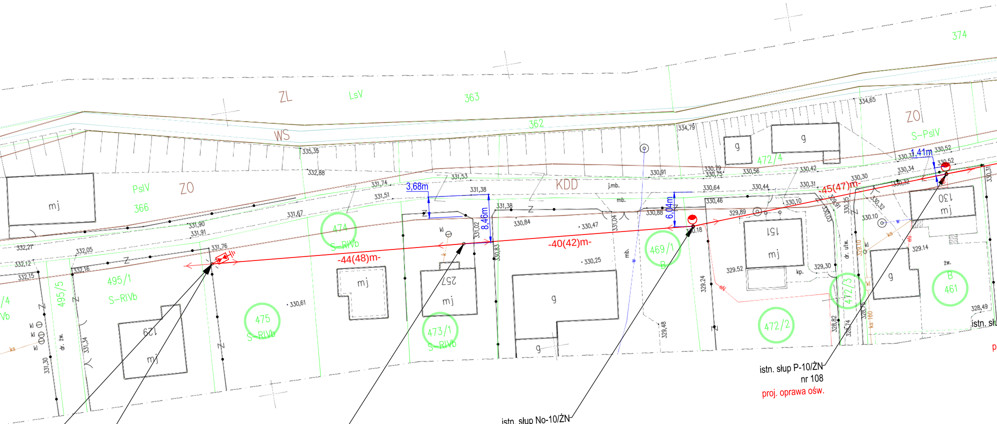

ZL
LsV
363
374
WS
362
ZO
S-PsIV
PsIV
ZO
366
KDD
mj
g
472/4
474
S-RIVb
475
S-RIVb
473/1
S-RIVb
495/1
S-RIVb
495/5
469/1
B
472/2
472/3
461
B
129
257
151
130
-44(48)m-
-40(42)m-
-45(47)m-
3,68m
8,46m
6,04m
1,41m
j.mb.
mb.
kp.
żw.
dr. utw.
dr. żw.
335,35
334,79
334,65
332,88
331,74
331,53
331,51
331,38
331,67
331,90
331,91
331,76
332,21
332,05
332,12
332,16
332,15
331,02
330,83
331,38
330,84
330,47
331,04
330,91
330,79
330,75
330,56
330,42
330,64
330,44
330,31
330,46
330,88
330,18
329,89
330,10
330,30
330,37
330,34
330,52
330,32
330,10
330,25
330,61
330,25
329,52
329,30
329,14
329,24
329,48
328,82
328,74
328,49
331,34
331,30

v. ul.

istn. słup P-10,5/2,5
nr 105

istn. słup P-10/ŻN
nr 106

istn. słup No-10/ŻN
nr 107
proj. oprawa ośw.

istn. słup P-10/ŻN
nr 108
proj. oprawa ośw.

istn. słu

p

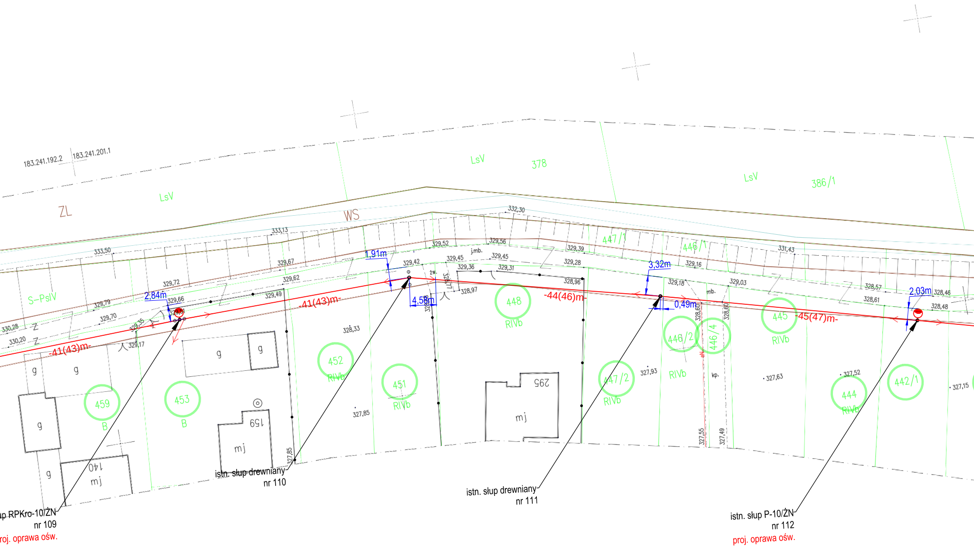
183.241.192.2
183.241.201.1
ZL
LsV
WS
LsV
378
LsV
386/1
S-PsIV
447/1
446/1
333,50
333,13
332,30
331,43
329,72
329,67
329,62
329,49
329,79
329,70
329,66
330,28
330,20
329,35
329,17
329,42
329,52
329,56
329,45
329,36
329,45
329,31
329,39
329,28
328,96
328,97
329,18
329,16
329,03
328,57
328,61
328,46
328,48
328,33
327,85
327,85
327,93
327,63
327,52
327,15
327,55
327,49
328,60
328,60
j.mb.
mb.
kp.
żw.
2,84m
1,91m
4,58m
3,32m
0,49m
2,03m
-41(43)m-
-41(43)m-
-44(46)m-
-45(47)m-
459
B
453
B
452
RIVb
451
RIVb
448
RIVb
447/2
RIVb
446/2
RIVb
446/4
445
RIVb
444
RIVb
442/1
g
g
g
g
g
g
159
mj
140
mj
295
mj
up RPKro-10/ŻN
nr 109
roj. oprawa ośw.
istn. słup drewniany
nr 110
istn. słup drewniany
nr 111
istn. słup P-10/ŻN
nr 112
proj. oprawa ośw.

Obszar odziaływania linii napowietrznej mieści się w granicy opracowania. Skrzyżowania i zbliżenia elektroenergetycznych linii napowietrznych wykonanych przewodami izolowanymi z obiektami zaprojektowano wg PN-E-05100-1:1998 oraz SEP-E-003.

Zasięg uciążliwości mieści się w granicach działek objętych wnioskiem. Rodzaje uciążliwości związane z planowaną inwestycją to roboty ziemne, praca sprzętem zmechanizowanym.

Istniejące sieci:

sieć energetyczna
sieć wodociągowa
sieć kanalizacyjna
sieć gazowa
sieć teletechniczna
granice własności

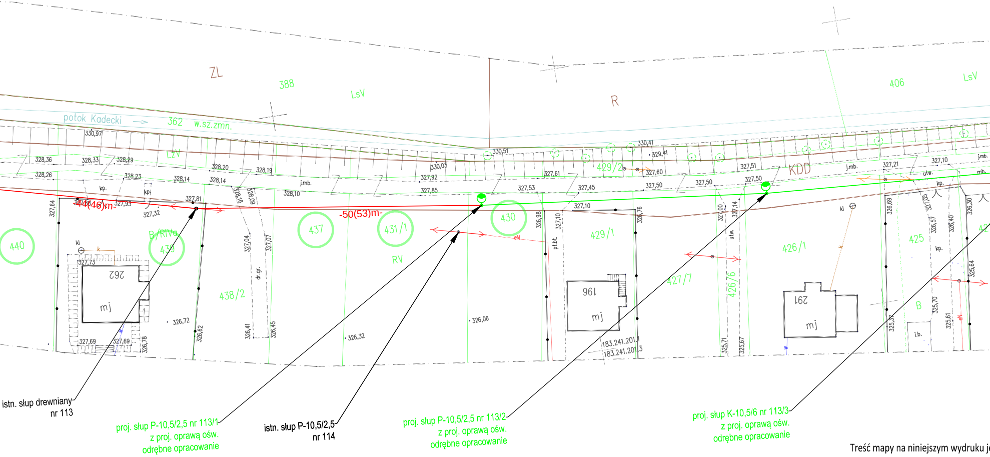
ZL
388
LsV
R
406
LsV
potok Kadecki
362
w.sz.zmn.
LzV
KDD
330,97
328,36
328,33
328,29
328,26
328,23
328,14
328,20
328,14
328,19
328,10
j.mb.
330,03
327,92
327,85
330,51
327,61
327,53
327,45
330,41
329,41
327,60
327,50
327,51
327,50
327,50
327,21
327,10
j.mb.
utw.
mb.
kp.
kp.
327,81
327,93
327,32
-44(46)m-
-50(53)m-
440
439
B/RIVa
437
431/1
RV
430
429/2
429/1
427/7
426/6
426/1
425
B
438/2
262
mj
196
mj
291
mj
kl
k
eN
pf.bt.
dr.gr.
utw.
i.b.
327,64
327,73
327,69
327,69
326,78
326,72
326,62
327,04
327,07
328,16
328,09
326,41
326,45
326,32
326,06
326,98
327,10
327,10
326,76
327,00
327,14
325,71
325,67
326,69
327,05
326,57
326,40
326,30
325,64
325,70
325,61
325,57
183.241.201.1
183.241.201.3
istn. słup drewniany
nr 113
proj. słup P-10,5/2,5 nr 113/1
z proj. oprawą ośw.
odrębne opracowanie
istn. słup P-10,5/2,5
nr 114
proj. słup P-10,5/2,5 nr 113/2
z proj. oprawą ośw.
odrębne opracowanie
proj. słup K-10,5/6 nr 113/3
z proj. oprawą ośw.
odrębne opracowanie

Treść mapy na niniejszym wydruku je
projektowych przyjętą oraz zaewider
powiatowego pod nr P.1210.2019.13

Za zgodność mgr inż. Jerzy Pająk

Wykonawca: ECOENERGY POLAND ECO ENERGY POLAND MARIUSZ STANIEK GÓRNA 29B 43-400 CIESZYN TEL:33 444 73 23 www.ecoenergypoland.pl	Inwestor: Gmina Łącko, Łącko 445, 33-390 Łącko Adres: m. Kadcza, dz. nr 430, 431/1, 437, 439, 440, 442/1, 444, 445, 446/4, 446/2, 447/2, 448, 451, 452, 453, 459, 461, 472/3, 472/2, 469/1, 473/1, 474, 475 obr. 0014 Kadcza j. ewid. 121009_2 gm. Łącko				
Nazwa inwestycji	Przebudowa sieci elektroenergetycznej napowietrznej 0,4 kV w zakresie oświetlenia zewnętrznego w m. Kadcza wzdłuż drogi gminnej nr 291820K				
Nazwa rysunku	Projekt zagospodarowania terenu				Skala 1:500
	Imię i Nazwisko	Nr uprawnień	Podpis	Data	Nr rys.
Projektant	Jerzy Pająk	198/2001 w specjalności instalacyjnej w zakresie sieci, instalacji i urządzeń elektrycznych i elektroenergetycznych		01.04.2020	1
Współpraca	R. Kuczyński, M. Maksymowicz, M. Kupryciuk				

LEGENDA:

◐∘	proj. oprawa ośw. na isnt. słupie nn
◐∘	proj. oprawa ośw. na projektowanym słupie
—	proj. sieć napowietrzna oświetleniowa nn - AsXSn 2x25mm²
▶◀	proj. odgromnik z uziemieniem Ru<10Ω
○	oznaczenie działki objętej opracowaniem
—◐—	odrębne opracowanie

TAURON Dystrybucja Serwis S.A.
Biuro Obsługi Oświetlenia Kraków
06 LIS. 2019
Dokumentacja Projektowa uzgodniona w dniu ....
Pozytywnie bez uwag*
~~Pozytywnie z uwagami*~~
Pismo nr TDSINAK/2019-11-06/0000013
Uzgodnienie ważne do dn. 06.11.2020

TAURON Dystrybucja Serwis
Spółka Akcyjna
Biuro Obsługi Oświetlenia Kraków
Grzegorz Koprowski

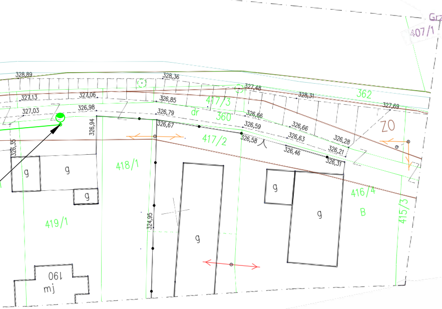
328,89
328,36
327,48
328,31
362
327,69
327,13
327,06
326,85
417/3
327,03
326,98
326,79
dr
360
326,66
326,59
326,66
ZO
326,94
326,67
417/2
326,58
326,63
326,28
326,35
326,46
326,21
326,31
g
g
418/1
g
g
416/4
B
415/3
g
419/1
324,95
g
190
mj
407/1

est zgodna z mapą do celów
ncjonowaną do zasobu
398 w dniu 2019-03-06

Poświadcza się, że niniejszy dokument został opracowany
w wyniku prac geodezyjnych i kartograficznych,
których rezultaty zawierają operat techniczny
wpisany do ewidencji materiałów
państwowego zasobu geodezyjnego i kartograficznego
Starosta Nowosądecki
P.1210.2019.1398
Identyfikator ewidencyjny materiału zasobu - operatu technicznego
2019-03-06
Data wpisania operatu technicznego do ewidencji materiałów zasobu
Z up. STAROSTY
Inspektor
Imię, nazwisko i podpis osoby reprezentującej organ